

**Agenzia del Territorio
CATASTO FABBRICATI
Ufficio Provinciale di
Roma**

Dichiarazione protocollo n.

del 16/12/2008

Planimetria di u.i.u. in Comune di Roma

Via Aurelia

civ.

Identificativi Catastali:

Sezione:

Foglio:

Particella:

Subalterno:

Compilata da:
Cariani Italo

Iscritto all'albo:
Geometri

Prov. Roma

N.

Scheda n. 1

Scala 1:200

- ABITAZIONE -

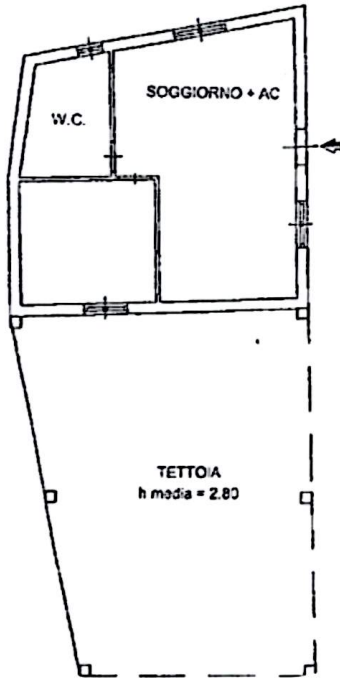

PIANO TERRA
H media = 2.80

TETTOIA
h media = 2.80

Catasto dei Fabbricati - Situazione al 19/11/2025 - Comune di FIUMICINO(M297) - Foglio
- Particella
- Subalterno
- Uiu graffiata
PIANT

Ultima planimetria in atti

Data: 19/11/2025 - r.

.Richiedente

Totale schede: 2 - Formato di acquisizione: A4(210x297) - Formato stampa richiesto: A4(210x297)