

**Agenzia del Territorio  
CATASTO FABBRICATI  
Ufficio Provinciale di  
Roma**

Dichiarazione protocollo n.

del 16/12/2008

Planimetria di u.i.u. in Comune di Roma

Via Aurelia

civ.

Identificativi Catastali:

Sezione:

Foglio:

Particella:

Subalterno:

Compilata da:  
Cariani Italo

Iscritto all'albo:  
Geometri

Prov. Roma

N.

Scheda n. 1

Scala 1:200

- ABITAZIONE -

PIANO TERRA  
H media = 2.80

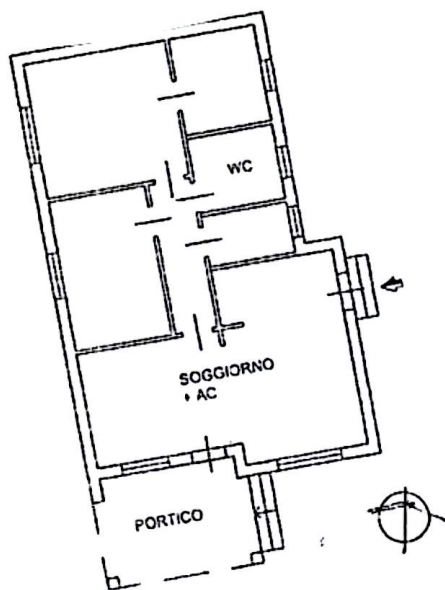

Ultima planimetria in atti

Catasto dei Fabbricati - Situazione al 19/11/2025 - Comune di FIUMICINO(M297) - < Foglio - Particella - Subalterno - > - Uiu graffiata  
VIA AURELIA r  
Piant