

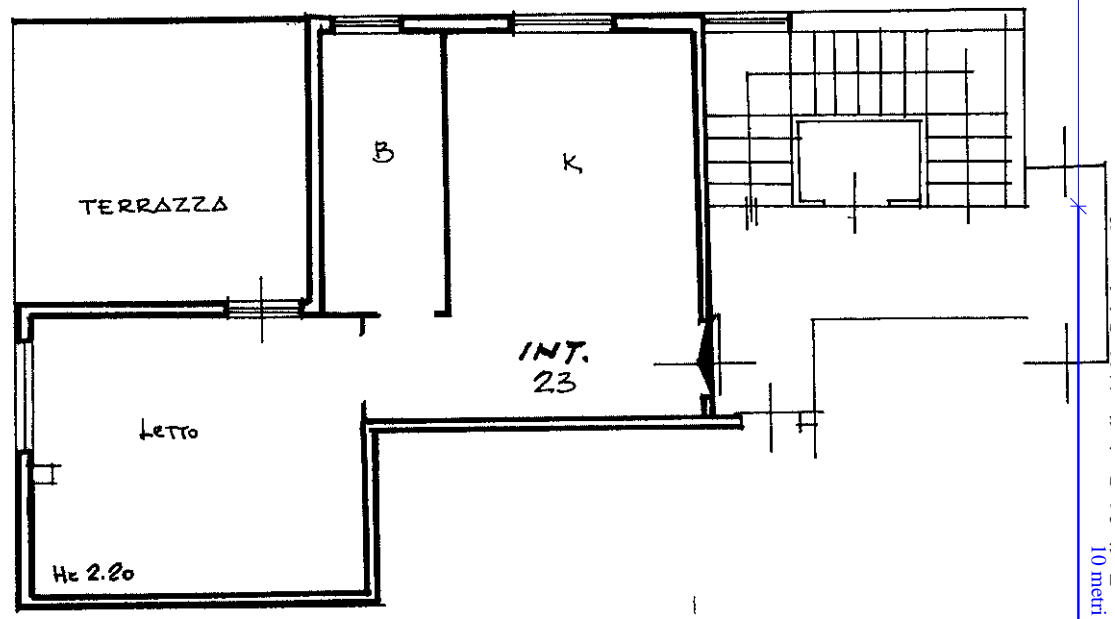

Planimetria di u.i.u. in Comune di MONTE ROTONDO via ALLIA civ.



PIANO TERZO

Stampa: N.C.E. 01491 07.FEB.96

ORIENTAMENTO

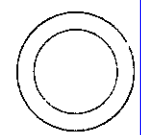

SCALA DI 1:10

RISERVATO ALL'UFFICIO

Roma - Istituto Geografico e Catastrale - Stato - P.V.

Ultim
Data
Nota

Il data Firma