

Agenzia delle Entrate
CATASTO FABBRICATI
Ufficio Provinciale di
Roma

Dichiarazione protocollo n. _____ del _____	
Comune di Fiumicino	
Via Triei	civ. # _____
Identificativi Catastali:	Compilata da: Di Marco Luca
Sezione:	Iscritto all'albo: Geometri
Foglio: 310	Prov. Roma
Particella: 075	N. 0655
Subalterno: 507	

Planimetria
Scheda n. 1 Scala 1:100

LOCALE COMMERCIALE
Piano Terra
H = 3.60 mt

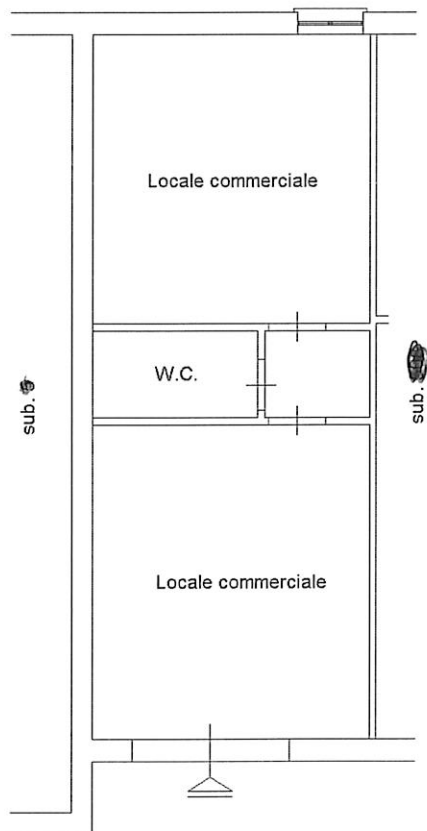

distacco verso via Triei

